

1. KORIŠTENJE I NAMJENA POVRŠINA

APE



TUMAČ ZNAKOVA

-  OBUHVAT UPU-a
-  GRANICA IZDVOJENOG GRAĐEVINSKOG PODRUČJA IZVAN NASELJA

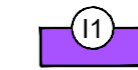
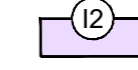
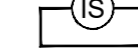
NAMJENA POVRŠINA

-  **GOSPODARSKA NAMJENA - PROIZVODNA**
I1 - pretežito industrijska
-  **GOSPODARSKA NAMJENA - PROIZVODNA**
I2 - pretežito zanatska
-  **POVRŠINE INFRASTRUKTURNIH SUSTAVA**

PROMET

-  **KOLNE PROMETNICE**
-  **KOLNE PROMETNICE IZVAN OBUHVATA UPU-A**

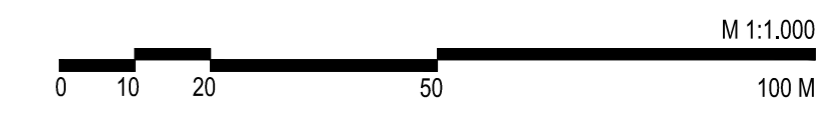
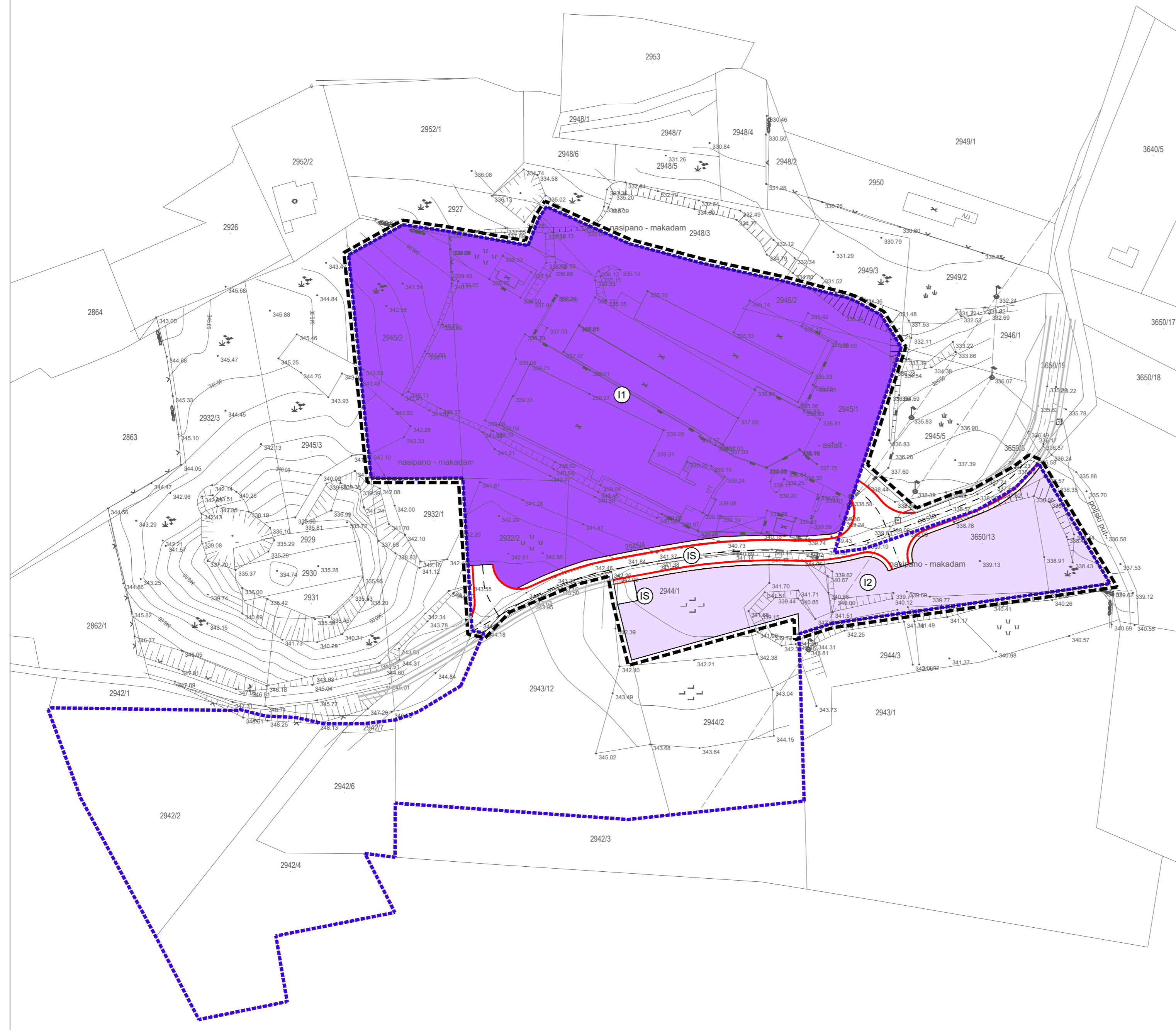

Županija: ISTARSKA		Općina: KAROJBA	
Naziv prostornog plana: URBANISTIČKI PLAN UREĐENJA GOSPODARSKE ZONE "ŠKROPETI I" PRIJEDLOG PLANA ZA JAVNU RASPRAVU			
Naziv kartografskog prikaza: KORIŠTENJE I NAMJENA POVRŠINA			
Broj kartografskog prikaza: 1.		Mjerilo kartografskog prikaza: 1 : 1 000	
Odluka o izradi plana: Službene novine Grada Pazina 58/22		Odluka predstavničkog tijela o donošenju plana: Službene novine Grada Pazina xx/XX	
Javna rasprava (datum objave): 22. listopada 2024. (Glas Istre)		Javni uvid održan: od 28. listopada do 26. studenog 2024.	
Pečat tijela odgovornog za provođenje javne rasprave: M.P.		Odgovorna osoba za provođenje javne rasprave: ISKRA JELIČIĆ GOJTAN, pročelnica	
Pravna osoba koja je izradila plan: APE d.o.o. za arhitekturu, planiranje i ostale poslovne djelatnosti			
Pečat pravne osobe koja je izradila plan:		Odgovorna osoba: SANDRA JAKOPEC, dipl.ing.arch.	
Odgovorni voditelj izrade nacrta prijedloga plana: SANDRA JAKOPEC, dipl.ing.arch.			
Stručni tim u izradi plana: MIRELA ČORDAŠ, dipl.ing.arch. MARIJANA ZLODRER UJDUR, mag.ing.arch. VLATKA ŽUNEC, mag.ing.arch. NIKOLA FRANIĆ, mag.ing.arch. MARTA ŠKVORC, mag.ing.arch. ARDIJAN KARLO GASHI, mag.ing.arch. EMA ČORAK, univ.mag.ing.arch.			
Pečat predstavničkog tijela: M.P.		Predsjednik predstavničkog tijela: SANJA MALIŠA, predsjednica Općinskog vijeća	
Istovjetnost ovog prostornog plana s izvornikom ovjerava:		Pečat nadležnog tijela: M.P.	

URBANISTIČKI PLAN UREĐENJA GOSPODARSKE ZONE "ŠKROPETI I"