

**4. GRAĐEVINSKA PODRUČJA NASELJA I IZDVOJENA GRAĐEVINSKA PODRUČJA IZVAN NASELJA 4.C. k.o. KAROJBA/k.o. MOT. NOVAKI**

**TUMAČ ZNAKOVA**

- GRANICA OBUHVATA PPU-a
- GRANICA NASELJA PREMA DGU
- GRANICA GRAĐEVINSKOG PODRUČJA NASELJA
- GRANICA IZDVOJENOG GRAĐEVINSKOG PODRUČJA IZVAN NASELJA
- GRAĐEVINSKO PODRUČJE - NEIZGRADENI I NEUREĐENI DIO
- GRAĐEVINSKO PODRUČJE - NEIZGRADENI I NEUREĐENI DIO ZA KOJI JE PROPISANA DETALJNOST UPU-a
- OZNAKE III. IZMJENA I DOPUNA

**razvojni segmenti**

- GRAĐEVINSKO PODRUČJE NASELJA I IZDVOJENI DIOLOVI GRAĐEVINSKOG PODRUČJA NASELJA
- GOSPODARSKA NAMJENA UNUTAR NASELJA I1 - proizvodna
- UGOSTITELJSKO - TURISTIČKA NAMJENA UNUTAR NASELJA T - turistička zona
- SPORTSKO-REKREACIJSKA NAMJENA UNUTAR NASELJA

**izdvojeni segmenti**

- GRAĐEVINSKO PODRUČJE IZVAN NASELJA
- GOSPODARSKA NAMJENA - PRETEŽITO PROIZVODNA I1 - proizvodna
- UGOSTITELJSKO - TURISTIČKA NAMJENA TP - turističko područje
- JAVNA I DRUŠTVENA NAMJENA VJERSKA
- SPORTSKO-REKREACIJSKA NAMJENA

**oznake**

- GROBLJA I GROBNE GRAĐEVINE
- INFRASTRUKTURNE GRAĐEVINE

**PODRUČJA PRIMJENE POSEBNIH MJERA UREĐENJA I ZAŠTITE**

- GRANICA OBEZBEĐENJE IZRADE URBANISTIČKOG UREĐENJA (UPU)
- PODRUČJA S OGRANIČENJIMA U KORIŠTENJU
- GRADITELJSKA BAŠTINA
- GRANICA ZAŠTITE - A ZONA
- GRANICA ZAŠTITE - B ZONA
- GRANICA ZAŠTITE - K ZONA

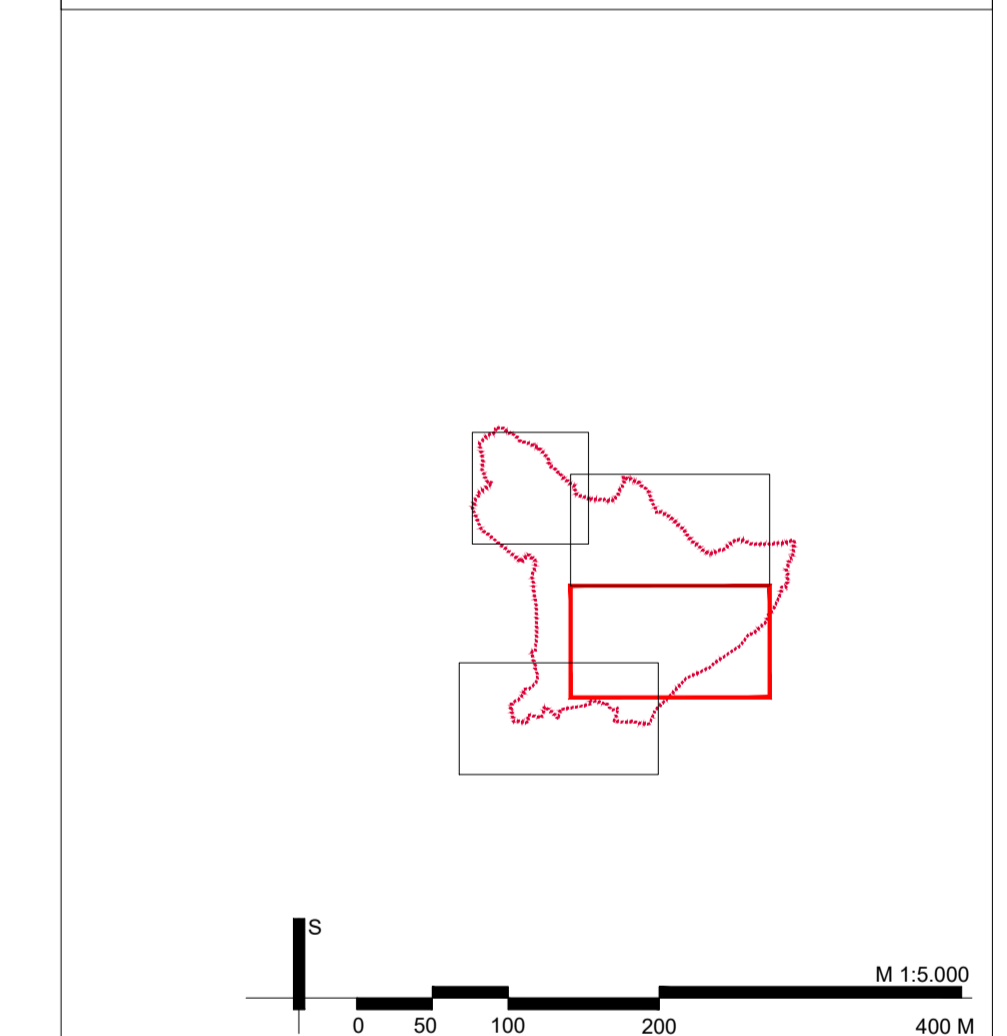

Županija: <b>ISTARSKA</b>	Općina: <b>KAROJBA</b>
Naziv prostornog plana: <b>III. IZMJENE I DOPUNE PROSTORNOG PLANA UREĐENJA OPĆINE KAROJBA PRILIKOM PRAVNOG RASPRAVE ZA JAVNU RASPRAVU</b>	
Naziv kartografskog prikaza: <b>GRAĐEVINSKA PODRUČJA</b>	
Broj kartografskog prikaza: <b>4.C.</b>	Mjerilo kartografskog prikaza: <b>1 : 5 000</b>
Odluka o izradi Plana: <b>Službene novine Grada Pazina 17/19</b>	Odluka predlaskavskog tijela o donošenju plana: <b>Službene novine Grada Pazina</b>
Javna rasprava (datum objave): <b>09.04.2021. (Osim datuma javne rasprave)</b>	Javni uvid odobran: <b>od 19.04.2021. do 30.04.2021. (Ponovna javna rasprava)</b>
Pečat tijela odgovornog za provođenje javne rasprave: <b>M.P.</b>	Odgovorna osoba za provođenje javne rasprave: <b>ALEN ROSIĆ, Načelnik Općine</b>
Suglasnost na plan: <b>Mjesečno Zvečica za prostorno uređenje Istarske županije</b>	
Prva osoba koja je izradila plan: <b>A.P.E.</b>	Adresa: <b>A.P.E. d.o.o. za arhitekturu, planiranje i ostale poslovne djelatnosti Opatjaka 61, 10000 Zagreb, tel. 01/3097 572, fax. 01/3011 417</b>
Pečat pravne osobe koja je izradila plan: <b>A.P.E.</b>	Odgovorna osoba: <b>SANDRA JAKOPEC, dipl.ing. arch.</b>
Odgovorni voditelj izrade nacрта prijedloga plana: <b>SANDRA JAKOPEC, dipl.ing. arch.</b>	
Stručni tim u izradi plana: <b>MIRELA ČORDEAŠ, dipl.ing. arch. NIKOLA FRANCIĆ, dipl.ing. arch. ESTERA OŠIBAC, inž.ing. arch. VLATKA ŽUNIĆ, mag.ing. arch. MATE CURIĆ, dipl.ing. grad. MARIJANA ŽLODRE, mag.ing. arch. JULKA BUELOBABA, dipl. arh.</b>	
Pečat predsjednik tijela: <b>M.P.</b>	Predsjednik općinskog vijeća: <b>NIKOLA FRANCIĆ, bacc.ing. arch. ESTERA OŠIBAC, inž.ing. arch. MATE CURIĆ, dipl.ing. grad. JULKA BUELOBABA, dipl. arh.</b>
Ispravnost ovog prostornog plana u izvornom obliku: <b>M.P.</b>	Pečat nadležnog tijela: <b>M.P.</b>

**PROSTORNI PLAN UREĐENJA OPĆINE KAROJBA - III. izmjene i dopune**